

# Manual do usuário

## Equipamento VoIP Modelo mPhone



***Aparelho Telefônico VoIP – mPhone***

*Suporte VoIP*  
Universidade Federal do Pampa - UNIPAMPA  
Núcleo de Tecnologia da Informação e  
Comunicação - NTIC  
Office: +55 53 3240 5432 #8500  
Email: [voip@unipampa.edu.br](mailto:voip@unipampa.edu.br)  
Webpage: [www.ntic.unipampa.edu.br/voip](http://www.ntic.unipampa.edu.br/voip)

*Dezembro de 2014.- Edição 001*

## PROCEDIMENTO PARA CONFIGURAÇÃO BÁSICA AO APARELHO TELEFÔNICO VOIP MODELO mPhone

**Nota:** este tutorial apresenta o processo de configuração básica e necessária para que o equipamento possa estabelecer registro de conta SIP e chamadas telefônicas utilizando o sistema VoIP da instituição.

1) Após instalar o equipamento no local de trabalho, fazer a conexão do aparelho com o computador pelo cabo USB.

2) Em **Meu Computador**, clique em **Auto Run**:

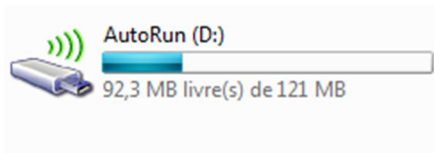

3) Novamente clique no aplicativo **Auto Run**:

Nome	Data de modificaç...	Tipo	Tamanho
SMRTNTKY	20/05/2011 14:29	Pasta de arquivos	
X-Lite	07/09/2009 08:45	Pasta de arquivos	
<b>AutoRun</b>	08/06/2009 07:55	Aplicativo	7 KB
AUTORUN.FCB	12/12/2008 18:51	Arquivo FCB	1 KB
AUTORUN	20/05/2011 14:29	Informações de c...	1 KB
FlashRun	12/12/2008 18:52	Arquivo em Lotes ...	1 KB
mem	27/11/2014 09:33	Documento de Te...	0 KB
setupSNK	13/04/2008 18:21	Aplicativo	28 KB

4) A seguinte tela abrirá:

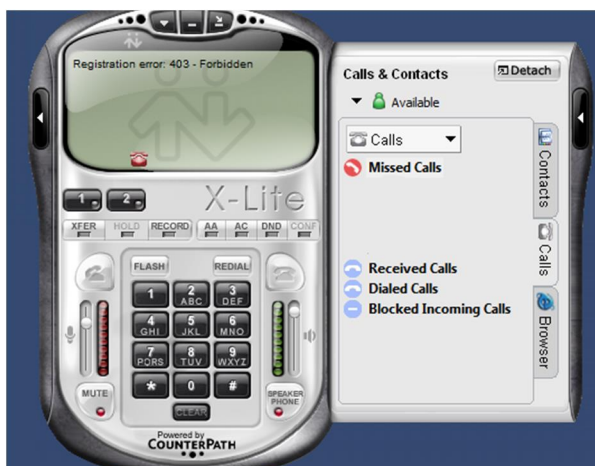

5) Para cadastro de ramal, clique no botão indicado e em seguida **SIP Account Settings**:

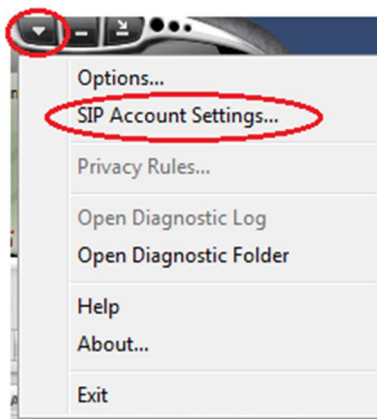

6) Clique em **Add**

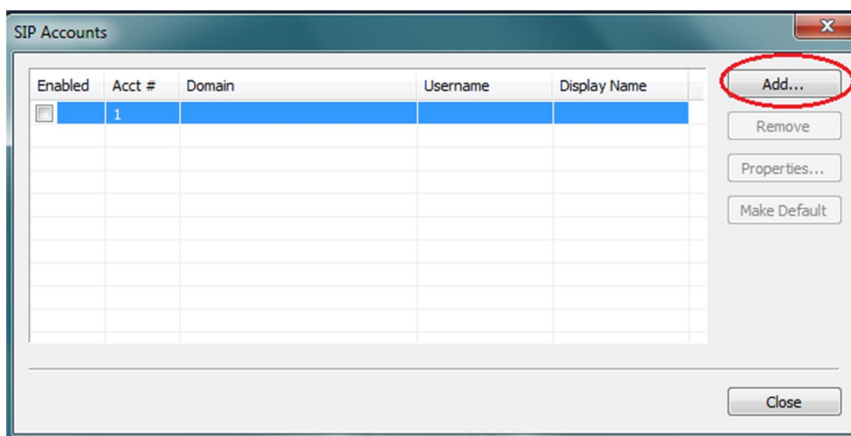

7) Preencha conforme indicado

The image shows a screenshot of a software dialog box titled "Properties of Account 1". The dialog has several tabs: "Account", "Voicemail", "Topology", "Presence", and "Advanced". The "Account" tab is selected. Inside the dialog, there are two main sections: "User Details" and "Domain Proxy".

**User Details:**

- Display Name: [Empty text box]
- User name: [Empty text box]
- Password: [Empty text box]
- Authorization user name: [Empty text box]
- Domain: [Empty text box]

**Domain Proxy:**

- Register with domain and receive incoming calls
- Send outbound via:
  - domain
  - proxy Address: [Empty text box]

**Dialing plan:** [Text box containing "#1|a|.T;match=1;prestrip=2;"]

At the bottom of the dialog are three buttons: "OK", "Cancelar", and "Aplicar".

Annotations with arrows point to the following fields:

- Display Name: Nome de exibição no display
- User name: Ramal
- Password: Senha
- Domain: IP do servidor no qual o ramal está registrado

Clique em **OK**